

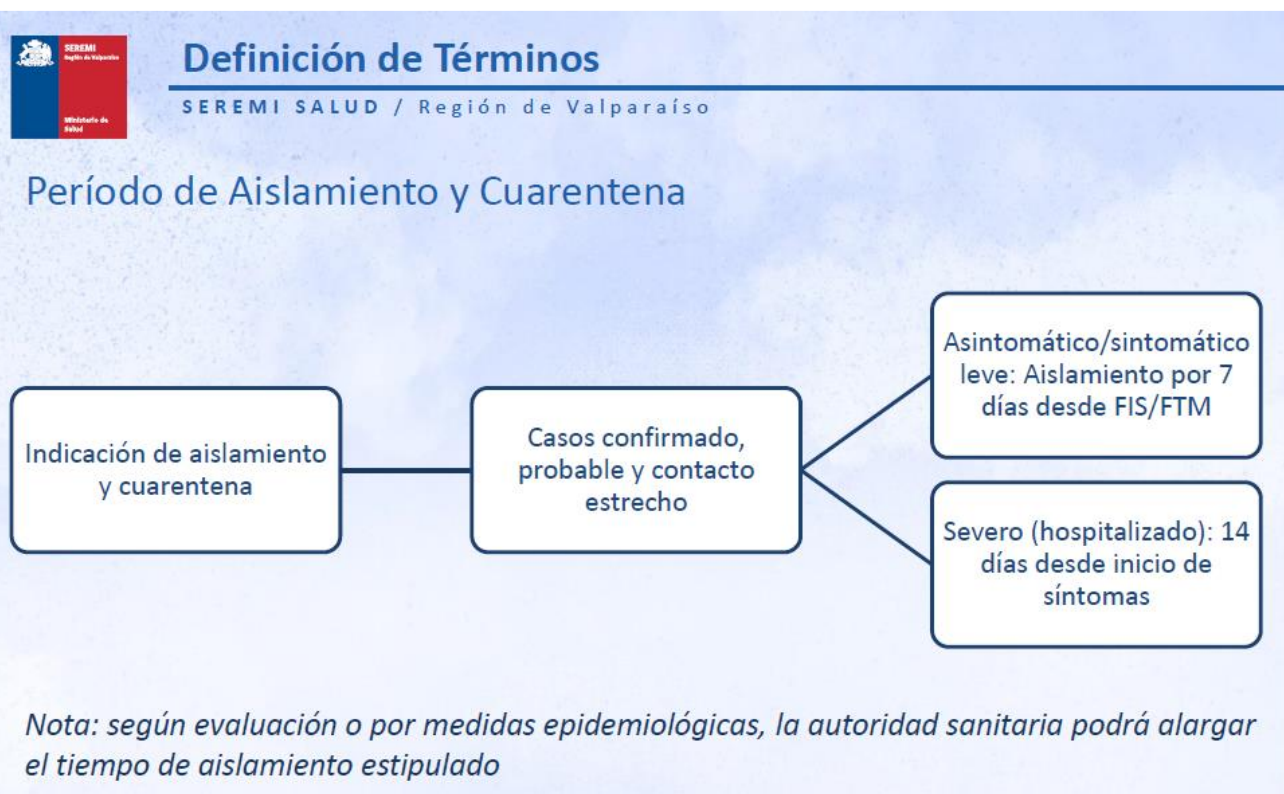

Colegio San Antonio
Villa Alemana

ESTRACTO DE DOCUMENTO EMITIDO CON FECHA 17 DE MAYO

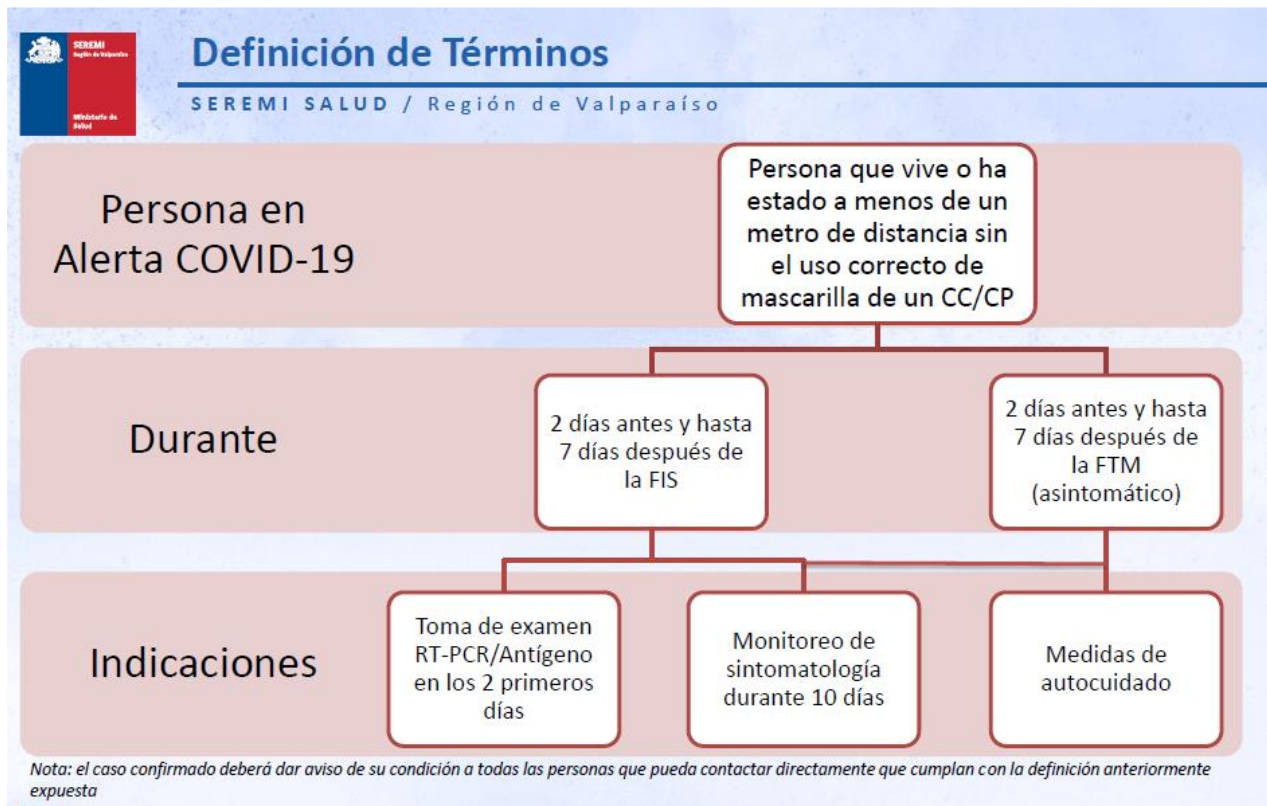

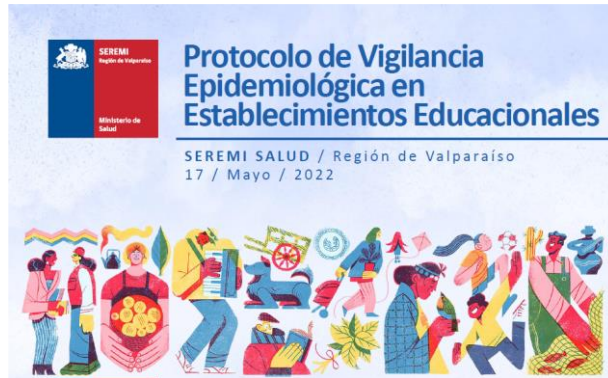

Colegio San Antonio
Villa Alemana

EXTRACTO DE DOCUMENTO EMITIDO CON FECHA 17 DE MAYO



3. GESTIÓN DE CASOS COVID-19 EN ESTABLECIMIENTO EDUCACIONAL

SEREMI SALUD / Región de Valparaíso

Ante ALUMNOS confirmados y/o probables COVID-19 en EE:

A	1 estudiante confirmado en un curso	<ul style="list-style-type: none"> • Aislamiento para caso confirmado por 7 días • Cuarentena compañeros a menos de 1 mt → PCR/TAG (-), pueden retornar. • Resto del curso son personas en Alerta COVID-19
B	2 estudiantes confirmados en mismo curso	<ul style="list-style-type: none"> • Aislamiento para caso confirmado por 7 días • Cuarentena compañeros a menos de 1 mt → PCR/TAG (-), pueden retornar. • Resto del curso son personas en Alerta COVID-19
C	3 o más estudiantes confirmados en mismo curso	<ul style="list-style-type: none"> • Cuarentena a grupo de curso, por 7 días, desde el último día asistido del último caso confirmado. • Dar aviso a SEREMI de Salud y SEREMI de Educación.
D	ALERTA BROTE: 3 cursos con 3 o más casos confirmados	<ul style="list-style-type: none"> • Cuarentena a cursos involucrados. • Investigación epidemiológica para evaluar suspensión de niveles, ciclos o EE completo.



PLANILLA PARA NOTIFICAR CASOS-19 CONFIRMADOS

SEREMI SALUD / Región de Valparaíso

GESTIÓN DE CASOS COVID-19 EN ESTABLECIMIENTOS EDUCACIONALES DE LA REGIÓN DE VALPARAÍSO

ESTADO	DESCRIPCIÓN	MEDIDAS
A	1 caso de estudiante o párvulo confirmado o probable en el curso	<ul style="list-style-type: none"> • Aislamiento del caso confirmado por 7 días • Cuarentena preventiva, por 7 días, para compañeros/as que se sienten a menos de 1 mt de distancia.* • El resto del curso son personas en alerta de COVID-19 y pueden continuar con clases presenciales. • La dirección del establecimiento debe dar aviso al correo de brotes educacionales de la SEREMI de Salud. **
B	2 casos de estudiantes o párvulos confirmados o probables en el curso	<ul style="list-style-type: none"> • Aislamiento del caso confirmado por 7 días • Cuarentena preventiva, por 7 días, para compañeros/as que se sienten a menos de 1 mt de distancia.* • El resto del curso son personas en alerta de COVID-19 y pueden continuar con clases presenciales. • La dirección del establecimiento debe dar aviso al correo de brotes educacionales de la SEREMI de Salud. **
C	3 casos de estudiantes o párvulos confirmados o probables en un mismo curso en un lapso de 14 días	<ul style="list-style-type: none"> • Aislamiento del caso confirmado y cuarentena de todo el curso, por lo que se suspenden las clases presenciales para ese curso. • La dirección del establecimiento debe dar aviso al correo de brotes educacionales de la SEREMI de Salud. **
ALERTA DE BROTE	3 o más cursos en estado C durante los últimos 14 días	<ul style="list-style-type: none"> • Si en un lapso de 14 días, 3 o más cursos cumplen o debieron cumplir cuarentena (estado C), se estará en estado de Alerta de Brote de COVID-19 en el establecimiento educacional (EE) • La dirección del EE debe dar aviso a SEREMI de Educación y SEREMI de Salud.**

*En caso que dichos/as compañeros/as se realicen un examen PCR o Test de Antígeno en establecimientos de salud y/o laboratorios autorizados para realizar este procedimiento, y obtengan un resultado negativo, podrán regresar antes de los 7 días a clases.

broteseducacion.ssr@redsalud.gob.cl **

+569 39327270